



DIMENSIÓN SOCIAL

RAMÓN GUEVARA ALCALDE



DIMENSIÓN SOCIAL

Secretaría Educación y Cultura, Secretaría Salud,
IMDES, Secretaría Administrativa y Desarrollo Social

ALCALDÍA SAN JOSÉ DEL GUAVIARE

SECRETARÍA DE EDUCACIÓN Y CULTURA

PEDRO ANGEL BLANDÓN MORENO

SECRETARIO DE EDUCACIÓN Y CULTURA



PROGRAMA:

Educación Con Oportunidad Y Progreso Para
Todos



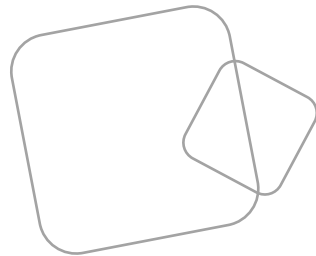

Infraestructura

01. Construcción de un aula en la Institución Educativa Triunfo II Sede El Caracol.
02. Construcción de un aula en la Institución Educativa El Retiro Sede Principal.
03. Adecuación de dos aulas en la sede principal de la Institución Educativa Indígena Panuré.
04. Construcción de un espacio pedagógico y la adecuación del bloque antiguo de la sede principal de la Institución Educativa José Miguel López Calle
05. Construcción de unidad sanitaria en la sede Nueva Tolima de la Institución Educativa Triunfo II
06. Adecuación de las baterías sanitarias de la sede El Caracol de la Institución Educativa Triunfo II
07. Construcción de una batería sanitaria en la sede principal de la Institución Educativa José Miguel López Calle
08. Adecuación batería sanitaria de la Sede simón bolívar de la Institución Educativa Las Acacias
09. Construcción de una canal de aguas lluvias en concreto, una placa en concreto reforzado y un filtro de drenaje Institución Educativa El Retiro
10. Adecuación del restaurante de la sede El Caracol de la Institución Educativa Triunfo II





CONTRATAR LA CONSTRUCCIÓN DE INFRAESTRUCTURA EDUCATIVA EN EL MUNICIPIO DE SAN JOSÉ DEL GUAVIARE.

Construcción de un aula en la Institución Educativa Triunfo II
Sede El Caracol.



Total Beneficiarios
122 NNA





CONTRATAR LA CONSTRUCCIÓN DE INFRAESTRUCTURA EDUCATIVA EN EL MUNICIPIO DE SAN JOSÉ DEL GUAVIARE.

Total Beneficiarios

180 NNA

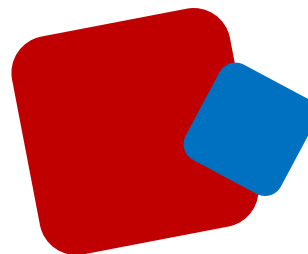

**Construcción de un aula en la Institución Educativa
El Retiro Sede Principal.**



CONTRATAR LA CONSTRUCCIÓN, ADECUACIÓN Y MANTENIMIENTO DE INFRAESTRUCTURA EDUCATIVA EN EL MUNICIPIO DE SAN JOSÉ DEL GUAVIARE

Adecuación de dos aulas en la sede principal de la
Institución Educativa Indígena Panuré.



Total Beneficiarios

167 NNA





CONTRATAR LA CONSTRUCCIÓN, ADECUACIÓN Y MANTENIMIENTO DE INFRAESTRUCTURA EDUCATIVA EN EL MUNICIPIO DE SAN JOSÉ DEL GUAVIARE

Total Beneficiarios

340 NNA

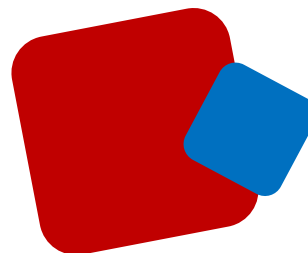

Construcción de un espacio pedagógico y la adecuación del bloque antiguo de la sede principal de la Institución Educativa José Miguel López Calle



CONTRATAR LA CONSTRUCCIÓN DE INFRAESTRUCTURA EDUCATIVA EN EL MUNICIPIO DE SAN JOSÉ DEL GUAVIARE.

Construcción de unidad sanitaria en la sede Nueva Tolima
de la Institución Educativa Triunfo II



Total Beneficiarios
11 NNA





CONTRATAR LA CONSTRUCCIÓN DE INFRAESTRUCTURA EDUCATIVA EN EL MUNICIPIO DE SAN JOSÉ DEL GUAVIARE.

Adecuación de las baterías sanitarias de la sede El Caracol
de la Institución Educativa Triunfo II



Total Beneficiarios
122 NNA





EN EJECUCIÓN

CONTRATAR LA CONSTRUCCIÓN DE INFRAESTRUCTURA EDUCATIVA EN EL MUNICIPIO DE SAN JOSÉ DEL GUAVIARE.

**Construcción de una batería sanitaria en la sede principal de la
Institución Educativa José Miguel López Calle**

Total Beneficiarios

340 NNA

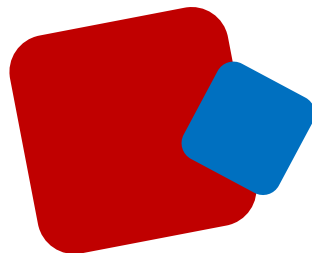

CONTRATAR LA CONSTRUCCIÓN, ADECUACIÓN Y MANTENIMIENTO DE INFRAESTRUCTURA EDUCATIVA EN EL MUNICIPIO DE SAN JOSÉ DEL GUAVIARE

Construcción de una canal de aguas lluvias en concreto,
una placa en concreto reforzado y un filtro de drenaje
Institución Educativa El Retiro



Total Beneficiarios

180 NNA



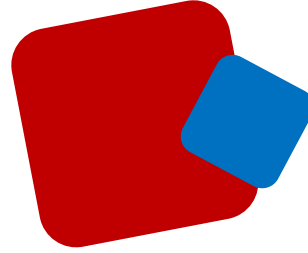

CONTRATAR LA CONSTRUCCIÓN DE INFRAESTRUCTURA EDUCATIVA EN EL MUNICIPIO DE SAN JOSÉ DEL GUAVIARE.

Adecuación del restaurante de la sede El Caracol de la
Institución Educativa Triunfo II

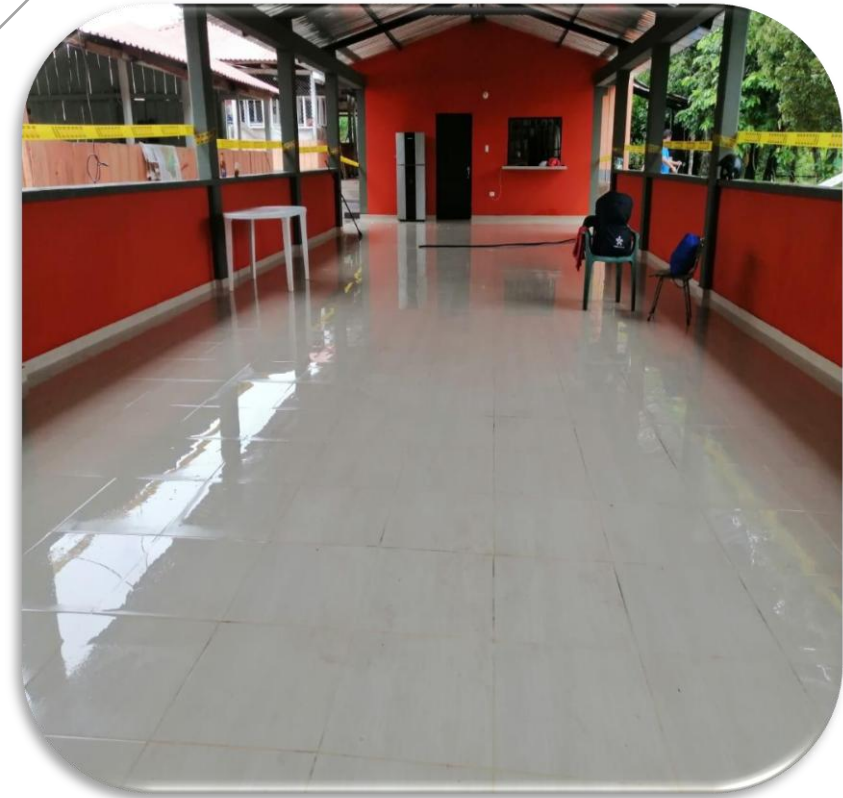

Total Beneficiarios

122 NNA





DOTACIONES

Se han realizado dotaciones de mobiliario escolar, elementos audiovisuales y herramientas para el fortalecimiento de los PRAES a las Instituciones Educativas del municipio de San Jose del Guaviare del area rural y urbana.



CONTRATAR EL SUMINISTRO DE MOBILIARIO ESCOL/
DESTINO A LAS INSTITUCIONES EDUCATIVAS URP
RURALES DEL MUNICIPIO DE SAN JOSÉ DEL G'

Contrato 374- 2021

SEDES RUP

SUMINISTRO DE MOBILIARIO ESCOLAR CON DESTINO A LAS INSTITUCIONES EDUCATIVAS URBANAS Y RURALES DEL MUNICIPIO DE SAN JOSÉ DEL GUAVIARE.

Mobiliario Escolar



Total Beneficiarios

5025 NNA



**SUMINISTRO DE MOBILIARIO
ESCOLAR Y ELEMENTOS
AUDIOVISUALES CON DESTINO A LAS
INSTITUCIONES EDUCATIVAS
URBANAS Y RURALES DEL MUNICIPIO
DE SAN JOSÉ DEL GUAVIARE.**

Dotación Tecnológica



Total Beneficiarios
2479 NNA



SUMINISTRO DE INSUMOS Y MATERIALES PARA EL FORTALECIMIENTO DE LOS PROYECTOS ECOLÓGICOS, AMBIENTALES Y AGROPECUARIOS DE LAS INSTITUCIONES EDUCATIVAS DEL MUNICIPIO DE SAN JOSÉ DEL GUAVIARE.



Total Beneficiarios
1998 NNA





Alimentación Escolar

Modalidad de bolsa común



Total Beneficiarios

1.739 NNA



SERVICIO DE APOYO A LA PERMANENCIA CON ALIMENTACIÓN
ESCOLAR.

NUMERO DE BENEFICIARIOS DE LA A...



CREACIÓN Y ACOMPAÑAMIENTO A LOS GRUPOS ECOLÓGICOS EN LAS INSTITUCIONES EDUCATIVAS DEL MUNICIPIO DE SAN JOSÉ DEL GUAVIARE

Total Beneficiarios

58 NNA

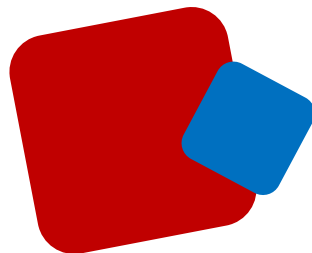

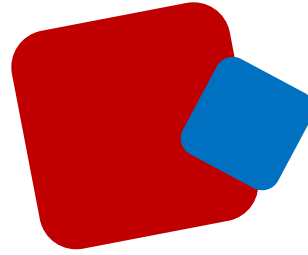

SENSIBILIZACIÓN DE LA COMUNIDAD ESCOLAR DE LAS INSTITUCIONES EDUCATIVAS DEL MUNICIPIO DE SAN JOSÉ DEL GUAVIARE

Charlas de Sensibilización Ambiental



Total Beneficiarios
266 NNA



FORO EDUCATIVO



Total Beneficiarios
**COMUNIDAD
EN GENERAL**



CONVENIO MARCO DE COOPERACIÓN INTERINSTITUCIONAL CELEBRADO ENTRE LA UNIVERSIDAD NACIONAL ABIERTA Y A DISTANCIA - UNAD Y EL MUNICIPIO DE SAN JOSÉ DEL GUAVIARE.

	FORMATO DE MINUTA PARA CONVENIO MARCO DE COOPERACIÓN INTERINSTITUCIONAL	CÓDIGO: F-1U
	PROCEDIMIENTO RELACIONADO: GESTIÓN DE CONVENIOS NACIONALES E INTERNACIONALES	VERSIÓN: 0-25-09-2020
		PÁGINAS: Página 1 de 7

CONVENIO MARCO DE COOPERACIÓN INTERINSTITUCIONAL CELEBRADO ENTRE LA UNIVERSIDAD NACIONAL ABIERTA Y A DISTANCIA - UNAD Y EL MUNICIPIO DE SAN JOSÉ DEL GUAVIARE

Entre los suscritos a saber, por una parte, **LEONARDO EVEMELETH SÁNCHEZ TORRES**, identificado con cédula de ciudadanía No. 79.909.423 expedida en Bogotá, debidamente facultado para suscribir convenios conforme a lo manifestado en la Resolución 006 del 3 de enero de 2020, quien de conformidad con la Resolución 015316 del 2 de diciembre de 2019 se desempeña como Vicerrector de Relaciones Internacionales de la **UNIVERSIDAD NACIONAL ABIERTA Y A DISTANCIA - UNAD**, Ente Universitario Autónomo de orden Nacional, creado por Ley 52 de 1981 transformado mediante Decreto Ley 2770 del 16 de agosto de 2006, con régimen especial en los términos de la Ley 30 de 1992, personería jurídica, autonomía académica, administrativa y financiera; patrimonio independiente y capacidad para gobernarse, vinculado al Ministerio de Educación Nacional, identificado con NIT 860.512.780-4 quien adelante se denominará **LA UNIVERSIDAD**, y por otra **RAMON GUEVARA GOMEZ**, mayor de edad, identificado con cédula de ciudadanía No. 3.277.253 de Restrepo Meta, quien actúa en nombre y representación del **MUNICIPIO DE SAN JOSÉ GUAVIARE** en su calidad de Representante Legal, identificada con NIT 800103180-2, quien para los efectos del presente documento se denominará **MUNICIPIO DE SAN JOSÉ DEL GUAVIARE**, hemos acordado celebrar el presente convenio, previas las siguientes consideraciones: 1) Que el **MUNICIPIO DE SAN JOSÉ DEL GUAVIARE**, se visiona como un Municipio ágil, moderno, solidario, equitativo y eficiente, con una población íntegra, emprendedora, amable y respetuosa con el entorno y su diversidad. Un municipio que ofrece a sus habitantes bienestar y calidad de vida, con servicios públicos en óptimas condiciones, protección social y reducción continua de la pobreza, la Administración Municipal desarrolla su actividad y responde a los requerimientos de las comunidades tomando como base los procesos de participación ciudadana, planificación prospectiva, gestión de calidad y eficiencia administrativa tendientes a optimizar los niveles de gestión institucional. El Municipio acompañará a las comunidades afectadas por el conflicto para garantizar el goce efectivo de los derechos y la seguridad democrática. 2) Que la Universidad Nacional Abierta y a Distancia - UNAD tiene como misión contribuir a la educación para todos a través de la modalidad abierta, a distancia y en ambientes virtuales de aprendizaje, mediante la acción pedagógica, la proyección social, el desarrollo regional y la proyección comunitaria, la inclusión, la investigación, internacionalización y las innovaciones metodológicas y didácticas, con la utilización

suministrada exclusivamente para el cumplimiento de sus obligaciones legales y que entregarán los archivos a terceros.

El incumplimiento por acción u omisión de la presente obligación implicará responsabilidad, por los perjuicios que se puedan derivar, y dará lugar a la posibilidad de que ejerzan las acciones legales pertinentes.

DÉCIMA SÉPTIMA - CESIÓN. Ninguna de las partes podrá ceder ni total ni parcialmente las obligaciones contraídas a través del presente convenio marco, sin previa autorización expresa de la otra. Toda modificación a las condiciones de este convenio deberá proponerse previamente, decidirse por mutuo acuerdo y constar por escrito.

DÉCIMA OCTAVA - LIQUIDACIÓN. El Supervisor deberá adelantar las diligencias tendientes a liquidar el presente convenio a más tardar dentro de los dos (2) meses siguientes al vencimiento del plazo de ejecución.

DÉCIMA NOVENA - DOMICILIO CONTRACTUAL. Para todos los efectos legales, **LAS PARTES** acuerdan como domicilio contractual la ciudad de San José del Guaviare.

Todas las comunicaciones y/o notificaciones que deban hacerse, se entenderán surtidas en las siguientes direcciones:

- a) **MUNICIPIO DE SAN JOSÉ GUAVIARE:** Alcaldía Municipal de San José del Guaviare, Calle 6 #23-87 Barrio el Centro. Tel. 5840402
- b) **UNAD:** Zona Amazonia Orinoquia – CCAV San José del Guaviare, Calle 19 #19E-40 La Granja.

VIGÉSIMA – PERFECCIONAMIENTO. El presente convenio requiere para su perfeccionamiento y su ejecución la firma de las partes comprometidas en su ejecución.

Para constancia se firma a los seis (06) del mes de mayo del año 2021.

MUNICIPIO DE SAN JOSÉ GUAVIARE

LA UNIVERSIDAD

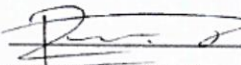
RAMON GUEVARA GOMEZ
Representante Legal
Municipio de San José Guaviare

LEONARDO EVEMELETH SÁNCHEZ TORRES
Vicerrector de Relaciones Internacionales
Universidad Nacional Abierta y a Distancia UNAD



Total Beneficiarios COMUNIDAD EN GENERAL

ALCALDÍA

SAN JOSÉ DEL

GUAVIARE

S E C R E T A R Í A D E S A L U D

MARILUZ OVALLE YÉPEZ

Secretaria de Salud Municipal



ALCALDÍA MUNICIPAL DE
SAN JOSÉ DEL GUAVIARE





PROGRAMAS SALUD MUNICIPAL



**ASEGURAMIENTO
UNIVERSAL EN
SALUD PARA TODOS**

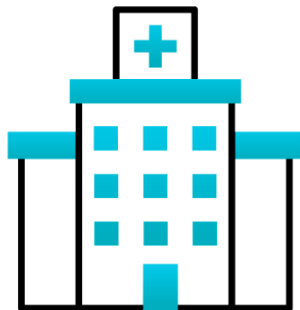

**INFRAESTRUCTURA
Y EQUIPAMIENTO
PARA LA SALUD**



**GESTION DE LA
SALUD PUBLICA**



**SALUD PUBLICA
EMERGENCIAS Y
DESASTRES**



**GOBERNANZA Y
GOBERNABILIDAD
PARA LA SALUD**





1. Aseguramiento universal en salud

Garantizar la continuidad a la población que se encuentra en el SGSSS y promover el ingreso de las personas que cumplen requisitos para ser afiliadas al régimen subsidiado, a través de acciones de seguimiento y comunicación de mecanismos de acceso.

16

Jornadas de
aseguramiento

450

Afiliaciones de
oficio

1.517

Usuarios que actualizaron datos y se
direccionaron acceso de servicios de
salud.



Cobertura de aseguramiento



36

Asistencias EPS-IPS, entidades
públicas y privadas Gestión del
aseguramiento

61.304

Afiliados SGSSS

105%

Cobertura del
aseguramiento



**Promoción de la
afiliación al
SGSSS**

9065
Personas
participaron en la
Semana de la
seguridad Social.



10
Reconocimiento
a líderes en
salud.

8600
Personas intervenidas
con estrategias de
información

**Administración
Integral de las Bases
de Datos del
Aseguramiento:**



780
Validaciones

508
Retirados

256
Fallecidos

**Gestión para la
prestación de
servicios para
PPNA.**

1001
Personas
Caracterizadas y
focaliza del pueblo
nukak.

52
Migrantes con permiso
de permanencia
afiliados

765
Migrantes con código
asignado para
vacunación Covid-19



Distribución de recursos régimen subsidiado 2021

EPS	FUENTE DE INVERSION				TOTAL LMA
	RECURSOS SGP	APORTES DEL PRESUPUESTO GENERAL DE LA NACIÓN Y/O ADRES	COLJUEGOS MUNICIPAL	ESFUERZO PROPIO DEPARTAMENTAL	
NUEVA EPS	15.571.225.364,38	19.821.319.337,92	411.092.128,08	3.295.481.427,46	39,099,118,257.84
MEDIMÁS	708.898.903,38	901.222.630,93	18.711.280,53	151.348.959,86	1,780,181,774.42
TOTAL	16,280,124,267.40	20.722.541.968,85	429.803.408,61	3.446.830.387,32	40,879,300,032.26





GESTIÓN ACCESO A SERVICIOS DE SALUD

1891

Atención PQRS



73

Acompañamiento
para prestación de
servicios de salud .

1340

Seguimientos a casos reportados
por el hospital para la oportunidad
servicios de salud.



63

Orientadas para
adelantar procesos de
portabilidad

136

Quejas por barreras de
servicios de salud

55

Solicitudes de
afiliación de
oficio.

146

Solicitudes de
traslados



78

Peticiones de
afiliaciones.

1887

Encuestas a usuarios
del SGSSS





2. INFRAESTRUCTURA Y EQUIPAMIENTO PARA LA SALUD

**Documento técnico para
la Construcción de la Ese
del Primer Nivel**

Con viabilidad de la
secretaría de salud
Departamental

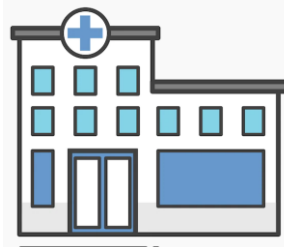

**Adquisición y entrega
de ambulancias en
los corregimientos de
Boquerón y Capricho**

90

Traslados de urgencia
realizados por ESE





Fuente: Archivo Equipo comunicación SSM, 2021





3. GESTIÓN INTEGRAL EN SALUD PÚBLICA

Busca el mejoramiento de las condiciones de salud de su población, bajo el liderazgo y la condición de la entidad territorial, mediante la articulación con los actores de SGSS.

4 metas

Vida saludable y condiciones no transmisibles

8 metas

Convivencia Y Salud Mental

4 metas

Seguridad Alimentaria



4 metas

Sexualidad Saludable Y Responsables

4 metas

Vida saludable y condiciones transmisibles

4 metas

Promoción Social En Salud





3.1. Enfermedades no transmisibles

**Estrategia
Escuelas
saludables**

10

Instituciones
Educativas
intervenidas



1.190

Población atendida



**Plan de Acción
Alianza Colombia
Vive Saludable**

2150

Personas intervenidas, en
procesos de actividad física

1312

Personas beneficiarias
estrategia para la promoción
de estilos de vida

281

Trabajadores formales
beneficiarios estrategia de
estilos de vida

**Ruta de atención
diferencial
para atención de
pacientes crónicos**

1704

Personas talladas y
direccionadas a
servicios de PY P.

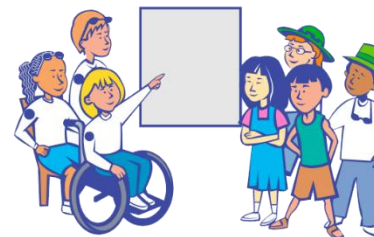

5

Actores del SGSSS con
asistencia técnica
realizada



Vigilancia y control a expendios de alcohol y tabaco

30
Visitas realizadas



2045
Personas beneficiarias de la campaña “NO+”



Barrios saludables



19
Barrios intervenidos con temática de salud visual y oral, prevención de cáncer de piel, alimentación saludable y actividad física

5
Actores del SGSSS con asistencia técnica realizada

Veredas saludables

14
La Carpa, Capricho, Picalojo, Guanapalo, Las Acacias, AETCR Colinas, Boquerón, AETCR Charras, Baja Union, Simon Bolivar, La Dosmil, Puerto Arturo, Raudal y Progreso

1034
Personas intervenidas







3.2 Convivencia Y Salud Mental

Familias Fuertes: Prevenir Consumo de SPA

Fomentar un entorno protección y prevención del abuso de sustancias y otras conductas que comprometan la salud

1858

Familias intervenidas

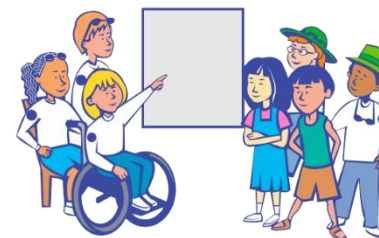

Plan De Acción Política Integral Para Prevenir el Consumo De SPA

3000

Personas impactadas con Estrategia IEC: cuñas, programas

60

Intervenciones comunitarias realizadas



Atención efectiva De salud mental y al Consumidor de SPA

185

Evento de interés en salud mental reportados



29

Casos remitidos a rutas de atención integral en consumo de SPA



Salud mental
En comunidades
indígenas



12

mesas de Articulación con
actores para atención pueblo
Jiw y Nukak

12

diálogos de saberes
con payes y líderes
indígenas.

Salud mental
En comunidades
indígenas

6

Concertaciones del plan de
acción de salud mental con
autoridades indígenas



25

diálogos de saberes
prevención del
consumo de Spa

Atención efectiva
De salud mental y al
Consumidor de SPA

2

encuentros del
buen vivir pueblo
Jiw y Nukak



65 casos

Caracterización del consumo de
SPA de pueblos Jiw y nukak,
identificando 65 de casos.





3.3 Seguridad alimentaria y nutricional

Alianza por la seguridad alimentaria

51 Establecimiento Y **141**
manipulador de alimentados
capacitado en preparación de
alimentos saludables.



80
Familias con riesgo y
malnutrición con
Huertas caseras.

Sistema de vigilancia Alimentaria y Nutricional

7526
Consultas realizadas a
menores de 18 años con
seguimiento.



1159
Consultas realizadas
a gestantes con
seguimiento.

Estrategias de información y comunicación promoción de alimentación saludable

28270
Alcance de personas en
Facebook con la
estrategia de
alimentación saludable

**Ruta de
atención
para
población
con Exceso
de peso**

1704

Personas con
valoración nutricional
y direccionadas a
servicios de salud.



**Ruta de
atención
a menores de 5
años
con
desnutrición**

77

Niños con seguimiento
y activación de ruta.



20

Mesas de trabajo con
actores de salud y
aliados estratégicos





Fuente: Archivo PIC San José del Guaviare, 2021





3.4 Sexualidad Saludable Y Responsable

**Programa de
prevención de
embarazos en
adolescentes**

4312

Adolescentes intervenidos con estrategias de información, , redes sociales, grupo de WhatsApp y comunicación personalizada

710

Adolescentes
intervenidos

240

Adolescentes
Servicios
amigables.

**Programa de
salud materna
y de la mujer**

1088

Personas impactadas
con Estrategia IEC:
cuñas, programas

283

Gestantes intervenidas



**Programa
de
educación
sexual**

1860

Personas
intervenidas en
encuentros y
movilizaciones

15881

Personas alcanzadas
en redes sociales
con estrategias de
información.



**Rutas atención
integral a las
víctimas de violencia
doméstica y sexual**

78

Casos de violencia
sexual con
seguimiento y
monitoreo



168

Cuidadores, líderes indígenas
sabedores beneficiarios con
estrategia de prevención de la
violencia sexual y de género.



3.5 Enfermedades transmisibles

**Estrategia
integral
ETV
y zoonosis**

4013

Personas intervenidas
en el marco de la EGI
para ETV



6 Veredas y
18 barrios
intervenidos



4

Jornadas recolección
de inservibles
urbana y rural

**Plan estratégico
libre de
tuberculosis**

5

Asistencias técnicas
“lineamientos del programa
nacional de TBC”.

20

Seguimiento a
Pacientes y sus contactos

1230

Personas intervenidas
en actividades de IEC

**Estrategia de Seres
de cuidado .**

64

Familias beneficiarias de
la estrategia de seres de
cuidado



40

Lideres capacitados y formados
en practicas claves para el
cuidado de la infancia.

**PROGRAMA
AMPLIADO DE
INMUNIZACIÓN
PAI**

4

Jornadas
nacionales
de
vacunación

4

Campaña
vacunación
Sarampión y
Rubeola

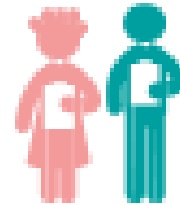

39670

Dosis aplicadas
del esquema
regular

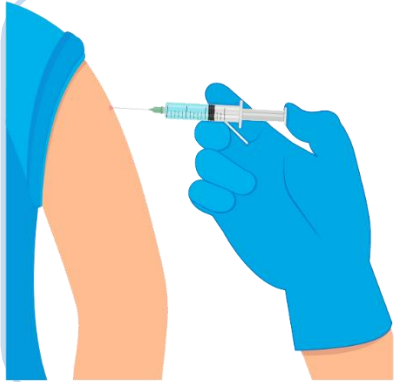

**Estrategia IEC
direccionadas
a vacunarse**

11037

Personas
informadas por
redes sociales .



Indicadores trazadores vacunación

SAN JOSE MUNICIPIO	DOSIS PROG CORTE DICIEMBRE	DOSIS APLICADAS CORTE DICIEMBRE	DIF TOTAL	% CUMPLIMIENTO META TOTAL
MENOR DE 1 AÑO	1000	833	167	83,3%
DE 1 AÑO	1013	918	95	90,6%
DE 18 MESES	1013	738	275	72,9%
DE 5 AÑOS	1079	854	225	79,1%
SARAMPION	12.408	6.553	5.855	53%



3.6 PROMOCIÓN SOCIAL EN SALUD

**Ruta
población
con
discapacidad**

286

Códigos generados para la valoración y certificación de la población con discapacidad.



286

Rutas activadas para valoración medica de discapacidad

**Ruta de atención
población indígena**

4077

Personas afiliados y con acceso a servicios de salud.



398

Activación de rutas en salud por eventos de interés en salud Publica (Covid y malaria)



3.6 PROMOCIÓN SOCIAL EN SALUD

**Ruta de
atención
población
Victima**

17221

Personas afiliados y con
acceso a servicios de salud.



5

Activación de rutas en
salud por eventos de
interés en salud Pública-

**Ruta de atención
población Adulto
mayor .**

5280

Personas afiliados y
con acceso a
servicios de salud

15 sectores

Activación de rutas en salud
por eventos de interés en
salud Pública-



**Ruta de atención
integral NNA**

11983

Personas afiliados y con
acceso a servicios de
salud

123

Activación de rutas en salud
por SPA, Desnutrición,
vacunación, control de
crecimiento y desarrollo





Foto. Jornadas de caracterización y armonización con el pueblo Nukak

Fuente: Archivo Dimensión promoción social San José del Guaviare, 2021





4. SALUD PUBLICA EN EMERGENCIAS Y DESASTRES.

ACCIONES DE RESPUESTA A LA PANDEMIA DE COVID 19

**Diagnostico
Covid con
laboratorio
clínico**

21827

Muestras
procesadas

12912

Muestras PCR



9915

Muestras
Antígeno



1345

Visitas a
establecimientos
Adherencia a
protocolos de
bioseguridad

45320

Personas informadas sobre
medidas de higiene, signos de
alarma, cuidado y vacunación
covid-19 y recibieron
tapabocas.

20

Salas de análisis
situacional en
consejo de
Gobierno.

100

PMU
Nacional y 30
mesas de
Vacunación
covid-19 Dtal.





Línea de tiempo contra el Covid 19

2021/04

Unificación de fases de vacunación

2021/10

Vacunación niños de 3 a 11 años

HOY

Cobertura del 66% con esquemas completos

2021/11

Inclusión de refuerzos

2021/06

Vacunación población de 12 a 17 años

2021/02

Inicia la vacunación contra el Covid a primera línea y mayores de 60 años

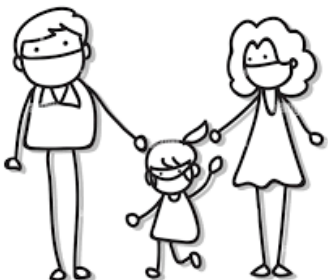

DOSIS APLICADAS POR BIOLOGICO DE COVID 19

BIOLOGICO	DOSIS APLICADAS
ASTRAZENECA	15.619
JANSSEN	13.307
MODERNA	15.379
PFIZER	11.477
SINOVAC	29.042
TOTAL DOSIS APLICADAS	84.824



POBLACIÓN VACUNADA CON ALGUNA DOSIS

Mayor de 60

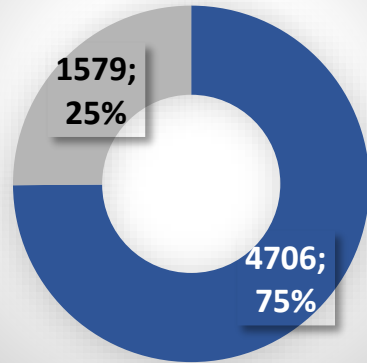

30 a 59 años

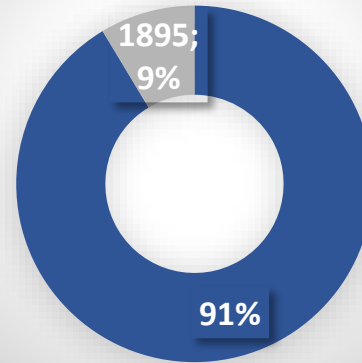

18 A 29 AÑOS

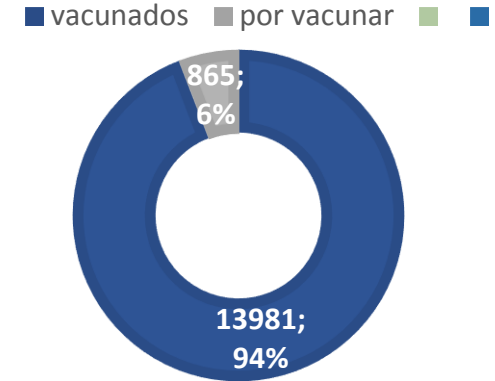

12 A 17 AÑOS

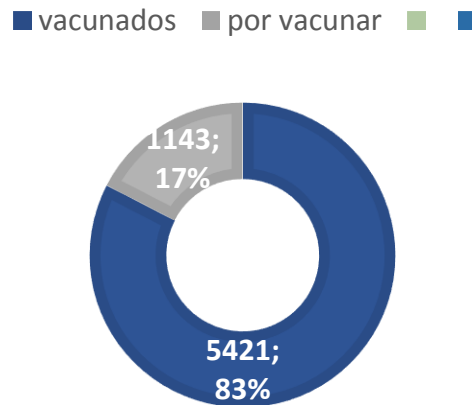

3 A 11 AÑOS

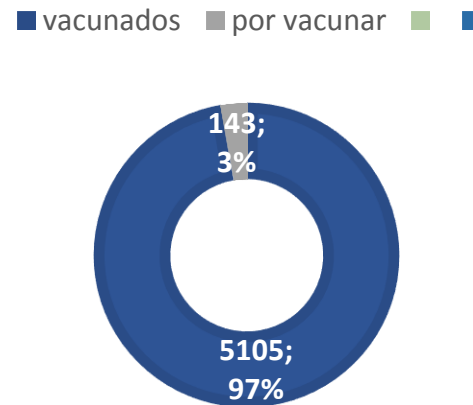

PORCENTAJE TOTAL

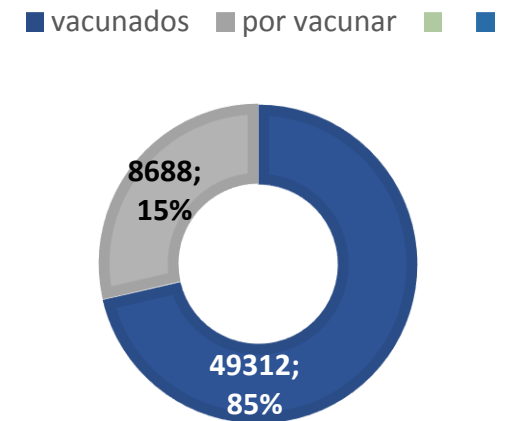

No vacunados
vacunados



ESQUEMAS COMPLETOS

Mayor de 60

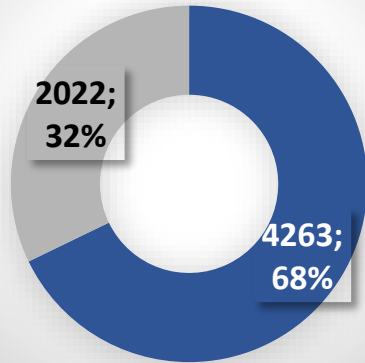

30 a 59 años

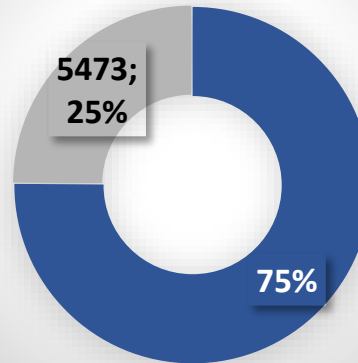

18 a 29 años

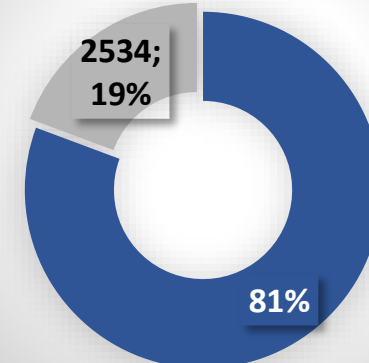

12 a 17 años

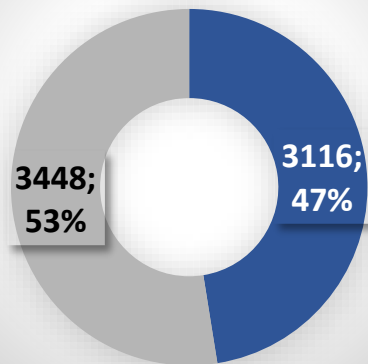

3 a 11 años

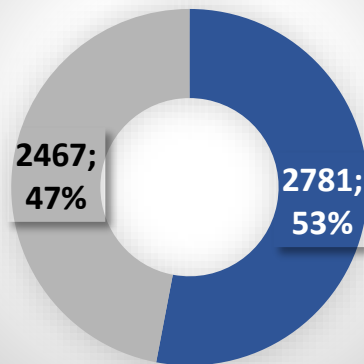

Porcentaje total

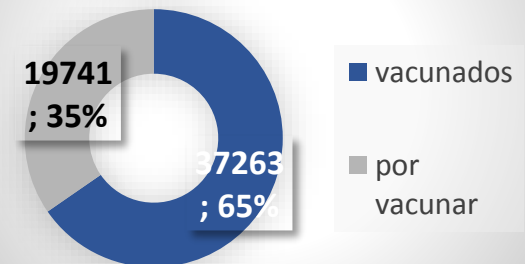

Vacunación contra el Covid 19

84824

Dosis Aplicadas.



45

Jornadas realizadas
en área rural

15

Jornadas realizadas en
resguardos indígenas

5105

Personas vacunadas
de 3 a 11 años

5421

Personas vacunadas
de 12 a 17 años



4706

Personas vacunadas de
mayores de 60 años

834

Población migrante
Vacunada

361

Población en situación
de discapacidad
vacunada

5574

Población víctima
vacunada

49312

Total de población
vacunada



RECONOCIMIENTO PUBLICO , INSTITUCIONALIZACION DEL DIA DEL VACUNADOR



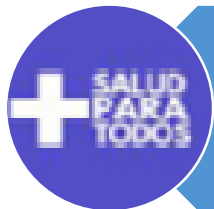

4 Gobernanza y gobernabilidad para la Salud

Política de participación social en salud

9065

Personas intervenidas comunicación personalizada, redes sociales, grupo de Whats App y perifoneo.

32

Personas beneficiadas del seminarios participación ciudadana en salud

Política de participación social en salud

1

Constitución veeduría de salud publica

8

Comités operando con sus planes de acción.

40

Lideres capacitados de 14 barrios y 7 veredas.

Estrategia de comunicación en salud derechos y deberes en salud.



49312

Personas de la comunidad que han recibido información sobre medidas de higiene, signos de alarma frente covid-19 y vacunación .

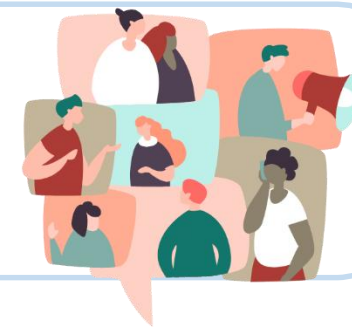

Vigilancia en salud pública

83

Eventos de
monitoreo permanente de eventos de interés en salud pública

27

Unidades notificando semanal, 11 UPGDs y 16 Unidades Informadoras



7458
Captura y notificación de casos individuales



6183

Casos por IRA por virus Nuevo



17

Casos de enfermedades emergentes y reemergentes.

Activación de los Equipos de respuesta Inmediata (ERI) disponibilidad 24 horas x 7 días



2141

Investigaciones epidemiológicas de campo



1793

Cercos epidemiológicos, direccionando y activando rutas de más 1793 contactos estrechos



Monitoreo y control EPS

2

EPS con auditoria, se evaluó cuatro componentes y 18 criterios: Contingencia COVID, afiliación al sistema general de seguridad social, garantía en la prestación de servicios de salud y gestión financiera.

Porcentaje de cumplimiento de EPS proceso de auditoría



61%

Calificación de Medimas

73%

Calificación de Nueva EPS

Asistencias técnicas para el fortalecimiento de capacidades institucionales para la implementación del plan decenal.



45

Asistencias técnicas.

Caracterización de población laboral vulnerable del sector informal.



500

Trabajadores informales caracterizadas



Recursos ejecutados salud pública y aseguramiento durante la vigencia 2021

PROGRAMA	RECURSOS ASIGNADOS	RECURSOS EJECUTADOS
ASEGURAMIENTO EN SALUD	\$40.879.300.032,26	\$40.879.300.032,26
SEGURIDAD ALIMENTARIA Y NUTRICIONAL	\$130.874.523,06	\$130.874.523,00
VIDA SALUDABLE Y CONDICIONES NO TRANSMISIBLES	\$261.749.046,16	\$261.749.046,00
SEXUALIDAD Y DERECHOS SEXUALES Y REPRODUCTIVOS	\$130.874.523,08	\$130.874.523,00
VIDA SALUDABLE Y CONDICIONES TRANSMISIBLES	\$259.874.205,80	\$259.874.205,68
CONVIVENCIA SOCIAL Y SALUD MENTAL	\$130.874.523,04	\$130.874.523,00
PROMOCION SOCIAL	\$166.500.000,00	\$166.499.999,00
SALUD PUBLICA EMERGENCIAS Y DESASTRES	\$100.000.000,00	\$98.200.877,00
GOBERNANZA Y GOBERNABILIDAD	\$930.320.407,06	\$923.748.914,00
INFRAESTRUCTURA Y EQUIPAMIENTO PARA LA SALUD	\$989.135.761,72	\$698.000.000,00
TOTAL	\$43,979,503,022.18	\$43,679,996,642.94



ALCALDÍA SAN JOSÉ DEL GUAVIARÉ

INSTITUTO MUNICIPAL DE DEPORTES - IMDES

OSCAR EDUARDO MANRIQUE CORREA

Director Instituto Municipal de Deportes - IMDES



PROGRAMA:

Deporte Y Recreación, Con
Oportunidad Y Progreso Para
Todos



SUMINISTRO DE MAQUINAS BIOSALUDABLES PARA EL PARQUE DE LA VIDA EN LA ZONA URBANA DEL MUNICIPIO DE SAN JOSE DEL GUAVIARE

Con este proyecto se logró el suministro de máquinas Biosaludables, para cambiar las que habían en el parque de la vida, y poder contar con una infraestructura deportiva técnicamente adecuada, que mejoren la calidad de vida de todos los habitantes del municipio de San José del Guaviare.



Total Beneficiarios
58.200 Personas

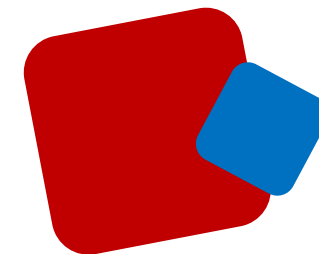

MEJORAMIENTO Y/O ADECUACIÓN Y ADQUISICIÓN DE INSUMOS PARA EL MANTENIMIENTO DE LOS ESCENARIOS DEPORTIVOS Y/O PARQUES RECREATIVOS EN EL MUNICIPIO DE SAN JOSÉ DEL GUAVIARE

Se logró la contratación de personal para el mantenimiento y adecuación en el municipio de san José del Guaviare de los escenarios deportivos y la adquisición de combustible para la maquinaria que cuenta el IMDES (guadañas, tractor podador).

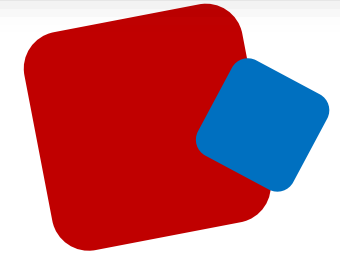

Total Beneficiarios
10.500 Personas



Empleos directos

Se contrataron cinco (5) personas para el mantenimiento de los escenarios deportivos



MANTENIMIENTO Y SUMINISTRO DE REPUESTOS E INSUMOS PARA EL VEHÍCULO MICROBUS DEL INSTITUTO DE DEPORTES DEL MUNICIPIO DE SAN JOSÉ DEL GUAVIARE

Se logró la contratación del suministro de repuestos e insumos para el mantenimiento del microbús que está a cargo del IMDES, para el fortalecimiento del deporte a nivel municipal y nacional.



Total Beneficiarios
16.500 Personas

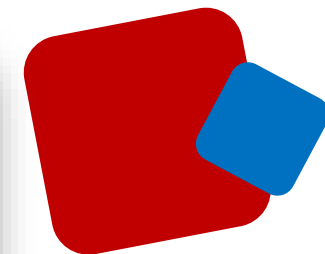

APOYO A LA REALIZACIÓN DE LOS JUEGOS NACIONALES DEPORTIVOS Y TRADICIONALES COMUNALES EN EL MUNICIPIO DE SAN JOSÉ DEL GUAVIARE

Se logró llevar a cabo la final municipal de los JUEGOS NACIONALES DEPORTIVOS Y TRADICIONALES COMUNALES, con la participación de deportistas de las veredas de los corregimientos de Charras Boquerón, Capricho y barrios del municipio, la Final Municipal se llevó a cabo los días sábado 22 y domingo 23 de mayo. Estos juegos se realizaron en los deportes convencionales de Baloncesto y fútbol Salón, y en los deportes tradicionales de ajedrez, atletismo, domino, trompo, rana, billar, tejo masculino y mini tejo femenino y participaron 343 deportistas en las distintas fases de los juegos.



Total Beneficiarios
343 Personas

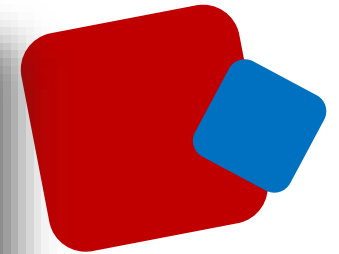

FORTALECIMIENTO DE LA FORMACION DEPORTIVA Y FOMENTO DE LA PRÁCTICA DE LA EDUCACIÓN FÍSICA, EL DEPORTE SOCIAL COMUNITARIO, LA RECREACIÓN Y LA ACTIVIDAD FÍSICA EN EL MUNICIPIO DE SAN JOSE DEL GUAVIARE



Se logró la contratación de personal para el fortalecimiento institucional y misional del IMDES, los monitores para los procesos formativos en las disciplinas deportivas de futbol, baloncesto, voleibol, futbol sala, ciclismo y atletismo y los monitores de actividad física en la zona urbana y rural para trabajar con distintos grupo poblacionales como el adulto mayor, población indígena, discapacidad, infancia y primera infancia, victima entre otros.

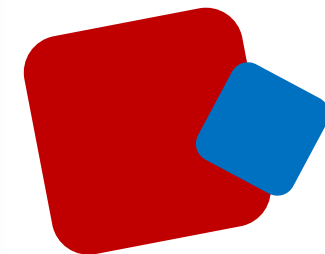

Total Beneficiarios

1.600 Personas



Empleos directos

Se contrataron dieciocho (18) personas para el fortalecimiento del deporte y la actividad física en el municipio



APOYO AL DESARROLLO DE EVENTOS, ACTIVIDADES DEPORTIVAS, RECREATIVAS Y DE APROVECHAMIENTO DEL TIEMPO LIBRE CON NIÑOS, ADOLESCENTES Y JOVENES DEL MUNICIPIO SAN JOSÉ DEL GUAVIARE

Se logró contratar un apoyo logístico (refrigerios, almuerzos, cena y agua potable en bolsa), para fortalecer la participación deportiva y recreativa de niños, adolescentes y jóvenes en nuestro municipio, con el fin de apoyarlos en su crecimiento y desarrollo integral como personas y deportistas .



Total Beneficiarios
4.700 Personas

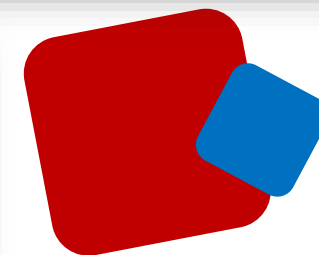

DOTACIÓN DE ELEMENTOS DEPORTIVOS PARA LA PRÁCTICA DEPORTIVA DE LOS ESTUDIANTES DE LAS INSTITUCIONES EDUCATIVAS URBANAS Y RURALES QUE HACEN PARTE DE LOS PROCESOS DEPORTIVOS DEL SECTOR EDUCATIVO EN EL MUNICIPIO DE SAN JOSÉ DEL GUAVIARE



Total Beneficiarios

10 Instituciones educativas

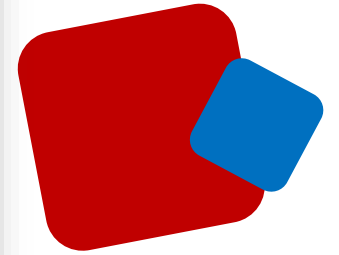

ACTIVIDADES DEPORTIVAS REALIZADAS Y APOYADAS POR EL IMDES EN EL 2021

- ⦿ APOYO JUZGAMIENTO FUTBOL SALÓN ETCR DE COLINAS.
- ⦿ ACTIVIDAD DEPORTIVA Y RECREATIVA VEREDA GUANAPALO.
- ⦿ TRAVESÍA CICLÍSTICA DE LA CARPA.
- ⦿ DÍA DEL NIÑO ZONA URBANA Y RURAL.
- ⦿ EVENTO DEPORTIVO DE FUTBOL SALÓN FESTIVAL DEL CHONTADURO.
- ⦿ APOYO CLÁSICO CICLÍSTICA DE VERANO.
- ⦿ JORNADA DE AÉROBICOS CÁRCEL MUNICIPAL.
- ⦿ AERÓBICOS AL BARRIO.
- ⦿ APOYO SEMANA EN CONTRA DE LA DROGAS Y SUSTANCIAS SICOACTIVAS.
- ⦿ APOYO RECREO VÍA
- ⦿ MES DE LA NIÑEZ
- ⦿ SEMANA DE HáBITOS Y ESTILO DE VIDA SALUDABLE Y SEMANA ANDINA.
- ⦿ APOYO ACTIVIDADES RECREATIVAS DE POLI CINE Y POLI RUMBA.



POBLACION ATENDIDA POR EL IMDES 2021

2461 HOMBRE ATENDIDOS EN
LAS EDADES DE LOS 5 A LOS
60 AÑOS EN ADELANTE

51%

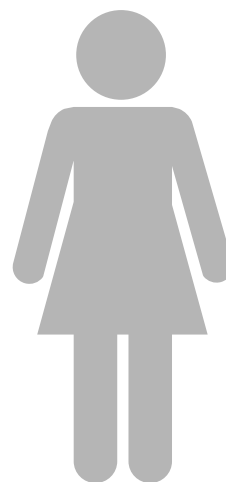
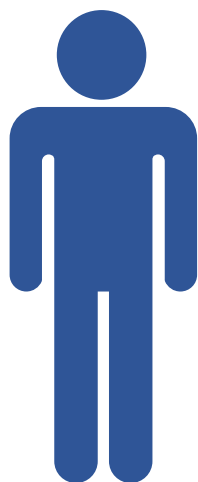

2239 MUJERES ATENDIDAS
EN LAS EDADES DE LOS 5 A
LOS 60 AÑOS EN ADELANTE

49%



CARACTERIZACION POBLACION ATENDIDA POR EL IMDES EN EL 2021

EDAD	TOTAL POBLACIÓN MASCULINA	TOTAL POBLACIÓN FEMENINA	MESTIZO		AFROCOL		INDIGENAS		VICTIMA DEL CONFLICTO ARMADO	
			M	F	M	F	M	F	M	F
0-5	76	88	69	80	5	0	2	3	0	5
6-11	769	711	631	595	90	70	30	27	18	19
12-17	524	454	348	365	80	50	80	14	16	25
18-28	752	597	657	498	40	60	5	14	50	25
29-59	294	345	270	325	0	0	0	1	24	19
60 años en adelante	46	44	43	41	2	1	0	2	1	0
SUMATORIA TOTAL	2461	2239	2018	1904	217	181	117	61	109	93
	4700									



ALCALDÍA SAN JOSÉ DEL GUAVIARE

SECRETARÍA ADMINISTRATIVA Y
DESARROLLO SOCIAL

YENLY YADIRA RIVEROS CANO

Secretaria administrativa y desarrollo social



ALCALDÍA MUNICIPAL DE
SAN JOSÉ DEL GUAVIARE



PROGRAMAS
DE DESARROLLO CON
ENFOQUE TERRITORIAL



PROGRAMAS

- Programa: Oportunidad y progreso para las personas con discapacidad
- Programa: Oportunidad y progreso para los adultos mayores
- Programa: Oportunidad y progreso para los indígenas
- Programa: Oportunidad y progreso para los Afro descendientes
- Programa: Oportunidad y progreso para la Diversidad Sexual
- Programa: Oportunidad y progreso para las mujeres
- Programa: Oportunidad y Progreso para los Niños, Niñas y Adolescentes
- Programa: Oportunidad y Progreso para la Juventud
- Programa: Reducción y Superación de la Pobreza, con Oportunidad y Progreso para Todos
- Programa: Oportunidad Y Progreso Para Las Víctimas Del Conflicto Armado
- Programa: Derechos Humanos, con Oportunidad y Progreso de Todos



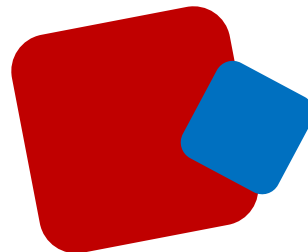

Total Beneficiarios
500 Personas en
condición de
Discapacidad

ESTRATEGIA DE ATENCIÓN A LA POBLACIÓN CON DISCAPACIDAD

Generar espacios de inclusión social a la población con discapacidad, con el ánimo de fortalecer las capacidades de liderazgo y empoderamiento.

Eventos: Día dulce del niño, Jornadas de vacunación, Celebración del mes de amor y amistad, Jornadas de Sisbén, sensibilización acerca de Vacunación contra el COVID 19.



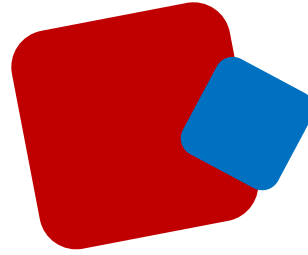

Total Beneficiarios
30 Funcionarios de la
Alcaldía Municipal

ESTRATEGIA DE ATENCIÓN EN LSC

Generar mejor atención y acceso a la información de
las personas sordas que hacen uso de los servicios
de la administración municipal



Convenio 06-2021



Empleos indirectos
3 empleos



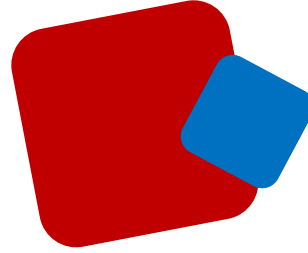

Total Beneficiarios

78 Personas – Hogami
200 Adultos – Encuentro
2511 personas – PCM

ADULTO MAYOR

Garantizar la atención digna y preferencial a los adultos mayores que se encuentran en mayor grado de vulnerabilidad

- Atención integral al adulto mayor en el HOGAMI
- Encuentro de adulto Mayor “Nuevo comienzo, otro motivo para vivir”
- Programa Colombia Mayor



Empleos directos e indirectos

15 Empleos indirectos
1 Empleo directo



POBLACIÓN AFROCOLOMBIANOS

El 13 de agosto se celebró el día de la Mujer
afrolatina con el fin de garantizar el
reconocimiento, promoción de la cultura
Afrodescendiente

En articulación con la Asociación
AMAFROSHUM adelantó un conversatorio
hacia la lucha de eliminación de barreras a la
población negra en el colegio Santander



Total Beneficiarios

20 mujeres líderes

120 estudiantes

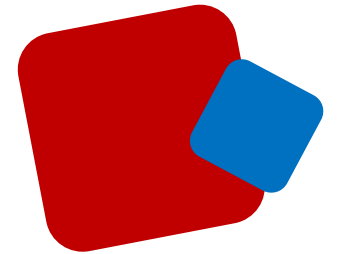

Empleos Directos

1 Enlace



POBLACIÓN LGBTI

SEMANA DE LA DIVERSIDAD SEXUAL

Del 21-25 de junio 2021 se celebró la semana de la diversidad sexual con el fin de Contribuir a la inclusión social y cultural de las personas con orientación sexual o identidad de género diversas

ESTRATEGIA TRANSFORMANDO IMAGINARIOS DE LA DIVERSIDAD SEXUAL

Busca brindar atención y disminuir las barreras de acceso de este grupo poblacional



Total Beneficiarios

80 personas participantes
50 personas

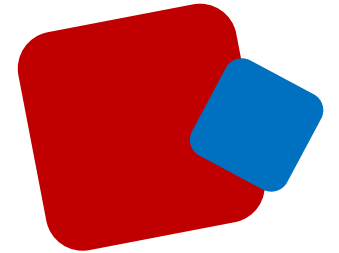

**Empleos Directos e
Indirectos**

1 Enlace



Total Beneficiarios
270 personas indígenas



ENCUENTROS DE RECUPERACIÓN DE LAS TRADICIONES INDÍGENAS

Se realizaron 4 encuentros de recuperación de tradiciones indígenas con comunidades JIW Y NUKAK

**Empleos directos e
Indirectos**
1 Enlace



Total Beneficiarios
450 Indígenas Jiw



**Empleos directos e
Indirectos**
1 Enlace



CONSULTA PREVIA CUMPLIMIENTO MEDIDAS CAUTELARES

Se realizaron 10 sesiones de concertación para avanzar en las ordenes de la medida cautelar 2015-324, en el resguardo indígena multiétnico La Fuga en el sector Tucano oriental y Fanax Jiw

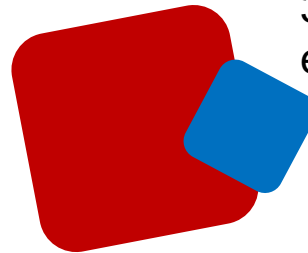

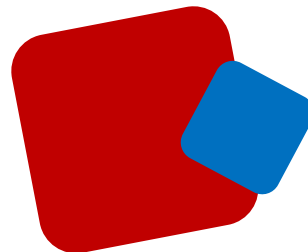

Total Beneficiarios
190 Mujeres

EJE III DERECHO A LA EDUCACIÓN CON EQUIDAD

Se realizaron 4 cursos complementarios en articulación con el SENA en higiene y manipulación de alimentos, muñecos de Navidad, manejo integral de residuos , Bioseguridad aplicada a la Estética y Belleza



**Empleos Directos e
Indirectos**
1 Enlace



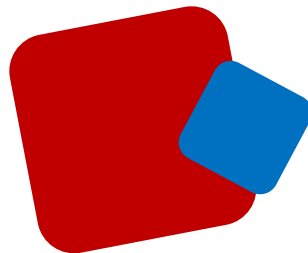

Total Beneficiarios
45 familias

EJE V DERECHO AL TRABAJO DIGNO Y AUTONOMIA ECONOMICA

Se realizaron 3 ferias artesanales como estrategia de activación económica a madres cabeza de hogar.



Oferta
Se lograron ventas de mas de \$12.000.000 en las ferias



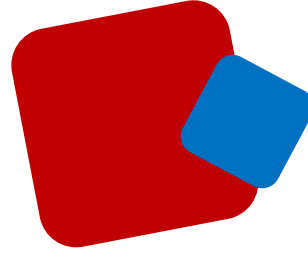

Total Beneficiarios
798 familias

PROTECCIÓN INTEGRAL DE NNA

La Administración Municipal a través de la operatividad de la Comisaria de Familia y el Hogar de paso brindo atención en restablecimiento de Derechos a Niños, Niñas y Adolescentes con posibles casos de vulneración de derechos.



Oferta
5 Empleos



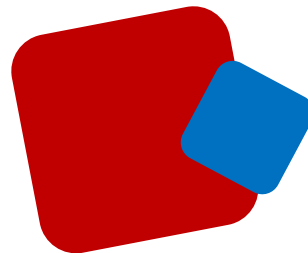

Total Beneficiarios
30 NNA y sus familias

USO ADECUADO DEL TIEMPO LIBRE

La Administración Municipal en trabajo articulado con la Policía de Infancia y Adolescencia a través del Programa Abre tus Ojos, se logro constituir un grupo de formación en Danza Ilanera en el barrio Santo domingo como estrategia de ocupación del tiempo Libre y Prevención de la Comisión del delito NNA.



Empleo Directo
1 Enlace



PEDAGOGIA ELECTORAL CMJ

La Administración Municipal a través del enlace Municipal de Juventudes coadyuvo en el proceso pedagógico de socialización del Estatuto de Ciudadanía Juvenil Ley 1622, modificada por la Ley 1885 en la Zona rural y urbana del municipio.



Total Beneficiarios
5.000 Jóvenes

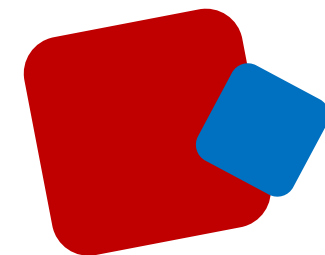

Empleos Directos e Indirectos

1 Enlace, 5 empleos indirectos

Total Beneficiarios
1.629



Empleos directos e
Indirectos
1 Enlace

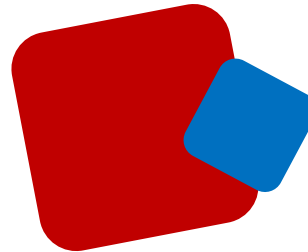

JÓVENES EN ACCIÓN

Se coordinó la entrega de seis Transferencias Monetarias, para jóvenes que se encuentran adelantando su proceso de formación en Instituciones de Educación Superior, Técnica o Tecnológica.



Total Beneficiarios
15 jóvenes

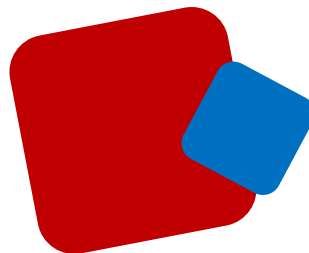

ETAPA PRODUCTIVA

La Administración Municipal suscribió Convenio con las Universidades Públicas y el SENA para la vinculación de jóvenes que deseen realizar su etapa productiva con la entidad.



Total Beneficiarios

4.762



**Empleos directos e
Indirectos**

4 empleos

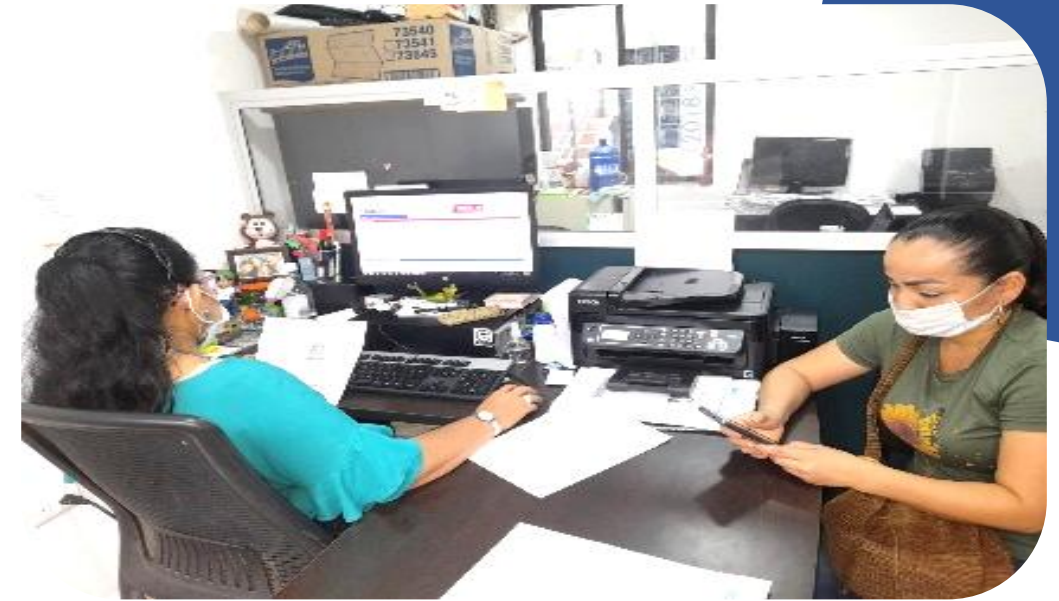
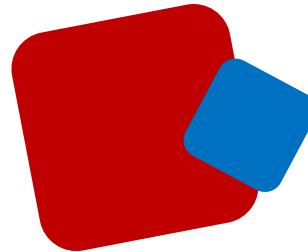

FAMILIAS EN ACCIÓN

Se realizó la inscripción de 1276 familias en la fase IV del programa, así mismo se realizó la entrega de seis transferencias monetarias.



Total Beneficiarios

2.462



Empleos directos e
Indirectos

4 empleos

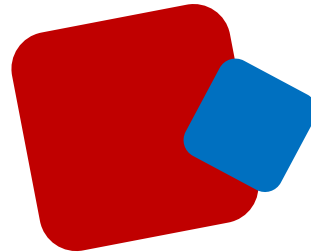

Alcaldía de San José del
Guaviare

4 may. • 🌐

#IMPORTANTE | DEVOLUCIÓN DEL
IVA

La Alcaldía de San José del
Guaviare informa a toda la
comunidad que:... [Ver más](#)

Devolución del IVA
en Colombia



COMPENSACIÓN DEL IVA

Se coordinó la entrega de (06) seis pagos de
compensación del IVA en el Municipio de San
José del Guaviare.





AYUDAS HUMANITARIAS INMEDIATAS

La Administración Municipal en cumplimiento de la Ley 1448 de 2011, brinda asistencia inmediata con el objetivo de asistir y proteger las personas víctimas de desplazamiento forzado y otros hechos victimizantes.

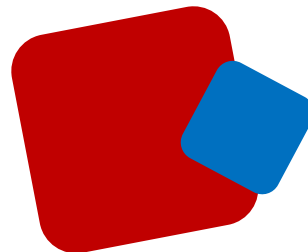

Total Beneficiarios
40 familias /117
Personas

**Empleos Directos
e Indirectos**



2 empleos directos



Kit alimentos
60

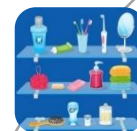

Kit de aseo
60



Kit menaje
25



Kit cocina
25



**Kit de hábitat
de colchón**
25



Alojamiento
180



REGISTRO ÚNICO DE MIGRANTES VENEZOLANOS

RUMV

JORNADA PRE-REGISTRO

LUNES 22 NOVIEMBRE

CASA SOCIAL DE LA MUJER

TE BRINDAMOS ORIENTACION CON:

- Pre registro y solicitud de cita para el registro biométrico del Estatuto Temporal de Protección.
- Asesoría jurídica para la inclusión en el Registro Único de Víctimas - RUV.
- Rutas para acceder a servicios como salud, educación, reclamaciones laborales.

TOTALMENTE GRATIS

Aldia Municipal de San José del Guaviare | Oportunidad y Progreso Para Todos | pedet

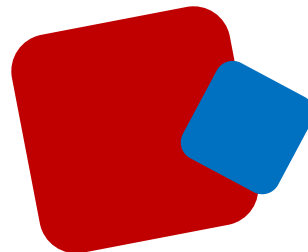

Total Beneficiarios
263 Familias

ATENCIÓN POBLACIÓN MIGRANTE

La Administración Municipal en trabajo articulado con el Consejo Noruego para Refugiados adelantó (02) jornadas de Pre registro a la población Migrante presente en el Municipio

Acompañamiento en la focalización de población migrante para vacunación COVID-19



Empleos directos e Indirectos
1 Enlace



GRACIAS

