



REPUBLICA DE COLOMBIA
MUNICIPIO DE SAN JOSE DEL GUAVIARE
ALCALDIA MUNICIPAL



PRIMER INFORME DE GESTIÓN
PROGRAMA MÁS FAMILIAS EN ACCIÓN
2014

CLAUDIA CONSUELO ROBAYO RAMIREZ
Enlace Municipal

San José del Guaviare, Julio 28 de 2014



**PROSPERIDAD
PARA TODOS**

“ABRIENDO CAMPO PARA EL DESARROLLO”

Calle 8 No. 23-87
TEL (098) 5841205/2849483/5849214
FAX: 5840889
contactenos@sanjosedelguaviare-guaviare.gov.co
www.sanjosedelguaviare-guaviare.gov.co





INFORME DE ACTIVIDADES REALIZADAS DURANTE EL AÑO 2014

El programa Más familias en Acción es un programa del Gobierno Nacional, implementado por el Departamento para la Prosperidad Social – DPS, este programa está dirigido a las familias con menos recursos económicos y más vulnerables del país, con niñas, niños y jóvenes menores de 18 años. Busca mejorar la salud, la nutrición y la asistencia y permanencia escolar de los menores, así como las condiciones de vida de las familias, mediante un complemento a sus ingresos, denominado incentivo.

Este programa beneficia a las familias vulnerables que se encuentran dentro de los puntajes establecidos para el programa en el Sisben II, las familias pertenecientes a la Red Unidos, Familias en situación de desplazamiento, acreditadas por el Registro Único de Víctimas RUV.

Este programa tiene presencia en todos los municipios del país y funciona de manera conjunta con las alcaldías para su respectiva operatividad, esto se da gracias al compromiso por parte de los alcaldes municipales mediante la firma de un convenio interadministrativo el cual garantiza la presencia del programa en el municipio, garantiza todo el recurso humano, logístico y administrativo para brindar una excelente atención a las familias beneficiadas.

En nuestro municipio gracias al compromiso por parte del señor Alcalde Geovanny Gómez Críales el programa se encuentra operando de manera eficiente y efectiva, se cuenta con la oficina dentro de las instalaciones de la alcaldía, con los elementos de oficina necesarios y con un personal idóneo para llevar a cabo las diferentes actividades.

Más familias en Acción se encuentra inmerso dentro del Plan de Desarrollo dentro del EJE FAMILIA SEGURA – PROGRAMA Los Niños, Niñas y Adolescentes son Primero, SUBPROGRAMA Protección de la vida y prevención de la vulneración de los derechos de los niños, niñas y adolescentes – META PRODUCTO 7: Garantizar la operatividad, acceso e inclusión del 30% de niñas vulnerables y víctimas al programa Familias en Acción de acuerdo a los lineamientos del DPS.

De acuerdo a la operatividad del Programa Más Familias en Acción se han desarrollado en el transcurso del periodo de Enero a Julio de 2014, las siguientes actividades:



“ABRIENDO CAMPO PARA EL DESARROLLO”

Calle 8 No. 23-87
TEL (098) 5841205/2849483/5849214
FAX: 5840889

contactenos@sanjosedelguaviare-guaviare.gov.co
www.sanjosedelguaviare-guaviare.gov.co





VISITA DEL DIRECTOR NACIONAL DEL DPS:

En el mes de Marzo contamos con la visita del Director Nacional del departamento para la prosperidad Social Dr Gabriel Vallejo López, el señor alcalde Dr. Geovanny Gómez Críales hizo el acompañamiento a esta visita y mostro el compromiso y colaboración, por parte de la administración municipal para que programas como; Más Familias en Acción, Jóvenes en Acción y Mujeres Ahorradores se desarrollen exitosamente y tengan ampliación de cobertura en nuestro municipio.

De igual manera realizamos acompañamiento con las varias madres titulares, quienes manifestaron su agrado por contar con la presencia del Director ya que dio a conocer algunas actividades a realizarse en el marco de la operatividad de los programas que adelanta la administración municipal.



INSCRIPCIONES POBLACIÓN DESPLAZADA:

Durante el año 2014 hasta el mes de Julio se realizó proceso de inscripción a Población Desplazada de la siguiente manera.

INSCRIPCIONES DESPLAZADOS 2014	
FEBRERO	44
MARZO	40
ABRIL	25
MAYO	14
JUNIO	17
TOTAL	140

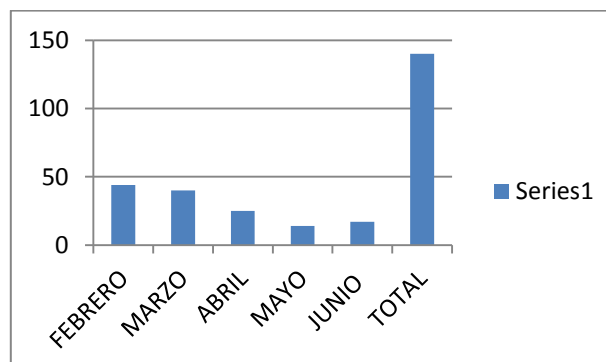



REPUBLICA DE COLOMBIA
MUNICIPIO DE SAN JOSE DEL GUAVIARE
ALCALDIA MUNICIPAL



PAGOS:

De acuerdo a programación del Nivel Nacional se han realizado TRES pagos, el primer pago correspondiente a 2014, se liquidó con el insumo correspondiente de verificación de compromisos de Octubre – Noviembre del 2013 para educación y para salud con el periodo de verificación de Septiembre – Octubre, el segundo pago se liquidó con verificación de Noviembre y Diciembre solo para salud, el tercer pago se realizó en salud con verificación correspondiente a Enero – Febrero, y para educación correspondiente al periodo de Febrero – Marzo de 2014.

PAGOS 2014		FECHAS DE PAGO
QUINTO PAGO/2013	\$678.060.000	07-01-2014 Hasta 27-01-2014
PRIMER PAGO	\$ 809.019.400	26-02-2014 Hasta 31-03-2014
SEGUNDO PAGO	\$ 393.978.400	29-04-2014 Hasta 19-05-2014
TERCER PAGO	\$763.302.000	26-06/2014 Hasta 16-07-2014
TOTAL PAGOS	\$2.644.359.800	

PROCESO VERIFICACIÓN DE COMPROMISOS:

El proceso de verificación se realiza mediante la plataforma SIFA (Sistema de información Más Familias en Acción) la cual se trabaja en línea, este proceso se lleva a cabo en coordinación con las entidades educativas y de salud, para educación cada Institución educativa tiene creado un usuario y contraseña, en donde la institución es la responsable de descargar y cargar la información en la plataforma.

Para la zona rural y urbana en algunos casos cuando se presenta dificultades de conexión a internet se realiza por medio de la oficina del Enlace Municipal del Programa; para Salud se realiza por medio de bases de datos entregadas a las entidades de salud para hacer el respectivo cruce.

PERIODO	INCENTIVO	FECHA
Octubre - Noviembre 2013	Educación	03-01-2014 Hasta 30-01-2014
Septiembre - Octubre 2013 / Noviembre-Diciembre	Salud	03-01-2014 Hasta 30-01-2014
Enero-Febrero	Salud	14-05-2014 Hasta 09-06-2014
Febrero-Marzo	Educación	22-05-2014 Hasta 09-06-2014
Abril - Mayo	Educación	15-07-2014 Hasta 06-08-2014
Marzo - Abril	Salud	15-07-2014 Hasta 06-08-2014

“ABRIENDO CAMPO PARA EL DESARROLLO”



Calle 8 No. 23-87
TEL (098) 5841205/2849483/5849214
FAX: 5840889

contactenos@sanjosedelguaviare-guaviare.gov.co
www.sanjosedelguaviare-guaviare.gov.co





ACTUALIZACIÓN ESCOLAR:

Desde el Nivel Nacional se realizó el cruce con el Simat en donde se generaron las bases de datos de SI cruzados y No Cruzados. En donde los menores No Cruzados se les tenía que hacer la actualización escolar por medio del SIFA mediante constancia de matrícula entregada por la titular, para lo cual se generó en el SIFA 318 actualizaciones escolares.

ACTIVIDAD	FECHA INICIO	FECHA CIERRE
Publicar listados	08/04/2014	11/04/2014
Registrar novedades de actualización escolar	08/04/2014	28/04/2014
Avalar novedades por el Comité Municipal de Certificación y registrar no aprobaciones de novedades	29/04/2014	05/05/2014

ENCUENTROS DE BIENESTAR

Estos encuentros se han realizado de acuerdo a Programación que realizamos y entregamos a las Líderes. Cabe señalar que estos encuentros han contado con el acompañamiento de la oficina del Enlace municipal.

ENCUENTROS DE BIENESTAR DEL PROGRAMA MAS FAMILIAS EN ACCION

CRONOGRAMA POR BARRIOS Y VEREDAS

1	15/03/2014 - 10/05/2014	Vereda Cambulos
		Barrancón Bajo, El Recreo, El Limón y El Edén
2	29/03/2014 - 19/06/2014 -	Vereda Los Naranjos
		Las Brisas, Los Naranjos, Cerro Azul, Caño Dorado y Puerto Arturo
3	22/03/2014 - 21/06/2014 -	Vereda El Retiro
		El Progreso, Las Delicias y Playa Guio.
4	29/03/2014 - 20/05/2014 -	Tres Tejas
		Tres Tejas, Triunfo II
5	05/04/2014 - 20/06/2014 -	La Carpa
		La Carpa

"ABRIENDO CAMPO PARA EL DESARROLLO"



Calle 8 No. 23-87
TEL (098) 5841205/2849483/5849214
FAX: 5840889

contactenos@sanjosedelguaviare-guaviare.gov.co
www.sanjosedelguaviare-guaviare.gov.co





REPUBLICA DE COLOMBIA
MUNICIPIO DE SAN JOSE DEL GUAVIARE
ALCALDIA MUNICIPAL



6	30/03/2014 - 09/07/2014	Caracol
		El Refugio y Caracol.
7	19-abr-14	CORREGIMIENTO BOQUERON
		Corregimiento El Boquerón
		Boquerón, Guayabales, Gualandayes, San Luis, San Luis de los Aires, Charras
8	27/04/2014 - 14/07/2014	CORREGIMIENTO CAPRICHIO
		Caño Flauta, Caño Pescado, La Tortuga, Alto Cerritos, Las Lajas, Paraíso, El Cristal, El Rosal, Manatiales, Manavíres.
9	23/03/2014 - 26/05/2014	Vereda Guacamayas
		La Oriental, Nueva Granada, Nueva Colombia, Caño Mosco, La Esperanza, Nuevo Milenio, Santa Cecilia, Gaviotas y Buenos Aires.
10	09/05/2014 - 12/07/2014	Vereda Acacias
		La Dos Mil, Simón Bolívar, Baja Unión, La Leona y El Tigre
11	05/04/2014 - 05/06/2014	Chuapal
		Chuapal
12	10/04/2014 - 21/06/2014	El Resbalón
		Santa Rosa, Santa Rita y San Francisco
13	11/04/2014 - 28/06/2014	Nuevo Tolima
		Nuevo Tolima, La Pizarra
14	26/04/2014 - 16/05/2014	Puerto Tolima
		Puerto Tolima y Puerto Colombia
15	29/03/2014 - 23/05/2014	Altos de San Jorge
		El Jordán, La esmeralda, Villa Alejandra,
16	21/03/2014 - 24/05/2014	Bocas de Agua Bonita
		Bocas de Agua Bonita, Santo Domingo
17	29/04/2014 - 17/05/2014	Buena Vista II
		Buena Vista II
18	05/04/2014 - 30/05/2014 - 13/07/2014	Los Alpes
		Los Alpes

“ABRIENDO CAMPO PARA EL DESARROLLO”



**PROSPERIDAD
PARA TODOS**

Calle 8 No. 23-87
TEL (098) 5841205/2849483/5849214
FAX: 5840889

contactenos@sanjosedelguaviare-guaviare.gov.co
www.sanjosedelguaviare-guaviare.gov.co





REPUBLICA DE COLOMBIA
MUNICIPIO DE SAN JOSE DEL GUAVIARE
ALCALDIA MUNICIPAL



19	31/03/2014 - 21/05/2014 - 15/06/2014 -	Puerto Ospina
		Puerto Ospina
20	13/04/2014 -	San Cristobal
		San Cristobal
21	06/04/2013 - 08/06/2014 -	La Taguara
		La Taguara
22	27/04/2014 - 08/06/2014 -	El Morro
		El Morro
23	19/04/2014 - 06/06/2014 -	Sabanas de la Fuga
		Sabanas de la Fuga y La Esmeralda Campo Alegre, Puerto Mentiras, Puerto Guarapo, Caño Maku, Guanapalo, Charrasquera, Plan de Cumare, Arawato.
24	20/04/2014 - 13/06/2014 -	Caño Blanco
		Caño Blanco I, II y III
25	11/05/2014 - 04/07/2014 -	Agua Bonita
		Agua Bonita, La Fuguita
26	13/04/2014 - 11/07/2014 -	Florida II
27	18/05/2014 -	Resguardo Indigena El Refugio
28	04/05/2014 -	Picalojo
29	27/04/2014 - 27/05/2014 -	MIELON
		BARRIOS
1	22/03/2014 - 15/05/2014 -	La Granja,
2	02/05/2014 - 01/07/2014 -	Divino Niño
3	19/04/2014 - 06/05/2014 -	San Jorge I y II
4	03/05/2014 - 26/06/2014 -	20 de Julio
5	19/04/2014 - 03/06/2014 -	El Modelo
6	10/05/2014 - 09/06/2014 -	Bello Horizonte y Santa Rosita

“ABRIENDO CAMPO PARA EL DESARROLLO”



**PROSPERIDAD
PARA TODOS**

Calle 8 No. 23-87
TEL (098) 5841205/2849483/5849214
FAX: 5840889

contactenos@sanjosedelguaviare-guaviare.gov.co
www.sanjosedelguaviare-guaviare.gov.co





REPUBLICA DE COLOMBIA
MUNICIPIO DE SAN JOSE DEL GUAVIARE
ALCALDIA MUNICIPAL



7	13/04/2014 - 10/06/2014 -	Popular
8	12/04/2014 - 28/06/2014 -	Coopsagua y Remanzo
9	03/05/2014 - 27/07/2014 -	Primero de Mayo
10	19/04/2014 - 21/06/2014 -	Comuneros
11	05/04/2014 - 28/05/2014 -	Araza
12	06/04/2014 - 18/06/2014 -	Asentamiento La Victoria y Las Palmas
13	12/04/2014 - 21/07/2014 -	Villa Union
14	27/04/2014 - 28/06/2014 -	San Ignacio
15	27/04/2014 - 29/07/2014 -	El Triunfo
16	27/04/2014 - 24/06/2014 -	Villa Andrea
17	29/05/2014 - 06/07/2014 -	Prados de San Sebastián y El Dorado
18	20/04/2014 - 01/07/2014 -	La Paz, San José
19	03/05/2014 - 23/07/2014 -	Centro, La Esperanza y Villa Ángela
20	04/05/2014 - 27/06/2014 -	Primero de Octubre, El Mosquito
21	30/04/2014 - 29/06/2014 -	Porvenir
22	21/04/2014 - 30/06/2014 -	Providencia
23	28/04/2014 - 15/06/2014 -	Progreso
24	24/05/2014 - 12/06/2014 -	SANTANDER



“ABRIENDO CAMPO PARA EL DESARROLLO”



**PROSPERIDAD
PARA TODOS**

Calle 8 No. 23-87
TEL (098) 5841205/2849483/5849214
FAX: 5840889

contactenos@sanjosedelguaviare-guaviare.gov.co
www.sanjosedelguaviare-guaviare.gov.co





REPUBLICA DE COLOMBIA
MUNICIPIO DE SAN JOSE DEL GUAVIARE
ALCALDIA MUNICIPAL



“ABRIENDO CAMPO PARA EL DESARROLLO”



**PROSPERIDAD
PARA TODOS**

Calle 8 No. 23-87
TEL (098) 5841205/2849483/5849214
FAX: 5840889

contactenos@sanjosedelguaviare-guaviare.gov.co
www.sanjosedelguaviare-guaviare.gov.co





DIVULGACIÓN DE OPERATIVIDAD Y ACTIVIDADES DEL PROGRAMA

La alcaldía Municipal cuenta con un programa radial en las Emisoras Juventud Stereo y Marandua Stereo, programa denominado “Abriendo Campo para el Desarrollo”, en este programa se difunde información sobre los proyectos, planes, actividades y programas que adelanta la alcaldía municipal, en estos espacios se da a conocer toda la información en torno a la operatividad de Más Familias en Acción y se informa sobre las diferentes actividades a realizarse con las madres titulares del programa y sus líderes. El periodista y locutor Enoc Quintero es quien difunde la información radial o se hace a través de entrevistas al enlace municipal.



CLAUDIA CONSUELO ROBAYO RAMIREZ
Enlace Municipal “Más Familias en Acción”



“ABRIENDO CAMPO PARA EL DESARROLLO”

Calle 8 No. 23-87
TEL (098) 5841205/2849483/5849214
FAX: 5840889

contactenos@sanjosedelguaviare-guaviare.gov.co
www.sanjosedelguaviare-guaviare.gov.co





REPUBLICA DE COLOMBIA
MUNICIPIO DE SAN JOSE DEL GUAVIARE
ALCALDIA MUNICIPAL



INFORME DE GESTIÓN

PROGRAMA MÁS FAMILIAS EN ACCIÓN

Agosto – Octubre
2014

CLAUDIA CONSUELO ROBAYO RAMIREZ
Enlace Municipal

San José del Guaviare, Octubre 31 de 2014



**PROSPERIDAD
PARA TODOS**

“ABRIENDO CAMPO PARA EL DESARROLLO”

Calle 8 No. 23-87
TEL (098) 5841205/2849483/5849214
FAX: 5840889
contactenos@sanjosedelguaviare-guaviare.gov.co
www.sanjosedelguaviare-guaviare.gov.co





INFORME DE ACTIVIDADES REALIZADAS DURANTE AGOSTO - OCTUBRE 31 DE 2014

La Administración Municipal dando cumplimiento a las actividades pactadas en el Convenio No. 002 de 2012, ha realizado las diferentes actividades entorno a la operatividad del Programa Más Familias en Acción.

Como consta en el informe anterior entregado en donde se relacionaron las actividades realizadas desde el mes de Enero al 28 de Julio de 2014, se ha dado continuidad a las actividades que relaciono a continuación:

CAPACITACIONES:

En el mes de Agosto, durante los días 27 y 28 se llevo a cabo por parte del DPS capacitación a líderes y apoyos sobre validación de censos indígenas; proceso que hasta el momento ha sido muy complicado debido a la falta de compromiso por parte de los capitanes indígenas quienes no han mostrado interés ni compromiso con este proceso que permitirá a Cinco Resguardos que fueron focalizados el año pasado ingresar al programa y recibir los incentivos correspondientes a salud y educación, siendo estos incentivos una gran ayuda a estas familias quienes en su gran mayoría son de escasos recursos.

INSCRIPCIONES POBLACIÓN DESPLAZADA:

Durante el año 2014 hasta el mes de Julio se realizó proceso de inscripción a Población Desplazada de la siguiente manera.

INSCRIPCIONES DESPLAZADOS 2014	
JULIO	53
AGOSTO	11
SEPTIEMBRE	20
OCTUBRE	18
TOTAL	102

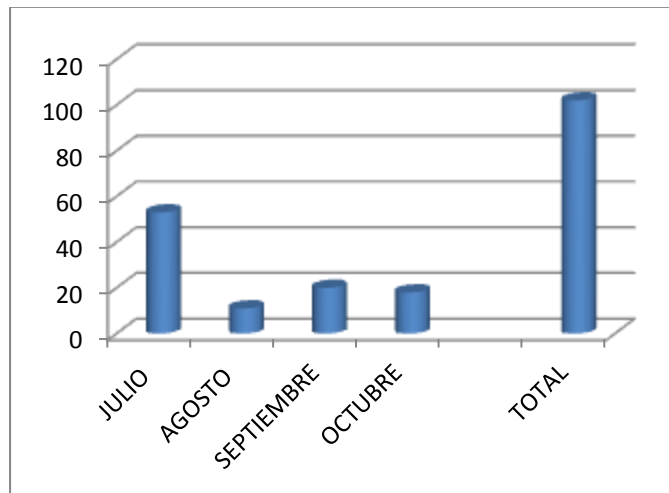



REPUBLICA DE COLOMBIA
MUNICIPIO DE SAN JOSE DEL GUAVIARE
ALCALDIA MUNICIPAL



PAGOS:

De acuerdo a programación del Nivel Nacional se han venido realizando cumplidamente los pagos, de acuerdo a los periodos verificados, a la fecha hemos realizado cuatro pagos en educación y CINCO pagos en salud, de acuerdo y en continuidad al informe anterior el CUARTO PAGO en **SALUD**, se realizó con insumos de verificación de asistencia a Controles de Crecimiento y Desarrollo correspondiente a los meses de MAYO – JUNIO de 2014 y el QUINTO PAGO con insumos de los meses de JULIO – AGOSTO y en **EDUCACIÓN** el CUARTO PAGO con insumos de verificación de asistencia al 80% de las clases programadas durante los meses de JUNIO Y JULIO de 2014 y el QUINTO PAGO con insumos AGOSTO – SEPTIEMBRE de 2014.

PAGOS 2014		FECHAS DE PAGO
CUARTO PAGO	\$785.314.400	Del 26 de Agosto al 15 de Sept. De 2014
QUINTO PAGO	\$800.340.200	Del 26 de Octubre al 18 de Nov. De 2014
TOTAL PAGOS	\$1.585.654.600	

PROCESO VERIFICACIÓN DE COMPROMISOS:

El proceso de verificación se realiza mediante la plataforma SIFA (Sistema de información Más Familias en Acción) la cual se trabaja en línea, este proceso se lleva a cabo en coordinación con las entidades educativas y de salud, para educación cada Institución educativa tiene creado un usuario y contraseña, en donde la institución es la responsable de descargar y cargar la información en la plataforma.

Para la zona rural y urbana en algunos casos cuando se presenta dificultades de conexión a internet se realiza por medio de la oficina del Enlace Municipal del Programa; para Salud se realiza por medio de bases de datos entregadas a las entidades de salud para hacer el respectivo cruce.

PERIODO	INCENTIVO	FECHA
Junio - Julio de 2014	Educación	3 de Sept al 26 de Sep. de 2014
Agosto – Septiembre de 2014	Educación	07 de Nov al 4 de Dic de 2014
Mayo – Junio de 2014	Salud	03 de Sept al 29 de Sept de 2014
Julio – Agosto de 2014	Salud	06 de Nov al 4 de Dic de 2014

“ABRIENDO CAMPO PARA EL DESARROLLO”



Calle 8 No. 23-87
TEL (098) 5841205/2849483/5849214
FAX: 5840889

contactenos@sanjosedelguaviare-guaviare.gov.co
www.sanjosedelguaviare-guaviare.gov.co





PROCESOS CON POBLACIONES INDIGENAS

Desde inicios del año 2013, el programa por directriz del nivel nacional, dio inicio al proceso de inscripciones a poblaciones indígenas, dando inicio mediante una convocatoria a los capitanes de los Resguardos Corocoro, Cachiveras de Nare, Caño Negro, La María, La Fuga, El Refugio, Panure y Barrancon, en donde de acuerdo a la ubicación geográfica y beneficios se focalizaron los Resguardo de La María, La Fuga, El Refugio, Panure y Barrancón, como beneficiarios para el programa, tratando de esta forma dar inicio a este proceso y dejándose como compromiso que los capitanes de los resguardos focalizados debían realizar un censo en cada uno de sus resguardo de acuerdo al formato entregado el cual fue remitido por el nivel nacional. Desde esa fecha a la presente se han realizado reuniones, se ha realizado acompañamientos a los capitanes en sus respectivos resguardos, pero no ha sido posible realizar este proceso con éxito dado que ha faltado compromiso por parte de los capitanes quienes los censos que entregaron fuera de las fechas y dejando muchas familias por fuera del programa el cual beneficiara a esta familias quienes en su gran mayoría son de muy escasos recursos

ACTUALIZACIÓN ESCOLAR:

Desde el Nivel Nacional se realizó el cruce con el Simat en donde se generaron las bases de datos de SI cruzados y No Cruzados. En donde los menores No Cruzados se les tenía que hacer la actualización escolar por medio del SIFA mediante constancia de matrícula entregada por la titular, este proceso se ha realizado en tres periodos y aunque se ha desarrollado este proceso, podríamos considerar que no ha sido de mucho éxito dados los periodos de tiempo tan cortos programados por el nivel nacional y la falta de que las madres estén más pendientes de estas actividades, que aunque se informe continuamente por la emisora, ellas continúan creyendo que son procesos que se pueden realizar en cualquier momento con el apalancamiento de amistades o políticos.

ACTIVIDAD	FECHA INICIO	FECHA CIERRE
Publicar listados		
Registrar novedades de actualización escolar		
Avalar novedades por el Comité Municipal de Certificación y registrar no aprobaciones de novedades		

"ABRIENDO CAMPO PARA EL DESARROLLO"



Calle 8 No. 23-87
TEL (098) 5841205/2849483/5849214
FAX: 5840889

contactenos@sanjosedelguaviare-guaviare.gov.co
www.sanjosedelguaviare-guaviare.gov.co





REPUBLICA DE COLOMBIA
MUNICIPIO DE SAN JOSE DEL GUAVIARE
ALCALDIA MUNICIPAL



ENCUENTROS DE BIENESTAR

Estos encuentros se han realizado de acuerdo a Programación que realizamos y entregamos a las Líderes. Cabe señalar que estos encuentros han contado con el acompañamiento de la oficina del Enlace municipal.

NRO	FECHA DEL ENCUENTRO	NOMBRE VEREDA Y/O BARRIO
1	13/07/2014	VEREDA LOS ALPES
2	18/07/2014	Resguardo Refugio
3	19/07/2014	Barrio el Modelo
4	19/07/2014	Barrio el Modelo
5	26/07/2014	Vereda Pto Tolima
6	27/07/2014	Barrio la Granja
7	27/07/2014	Barrio la Granja
8	01/08/2014	Barrio Coopsagua y Remanso
9	07/08/2014	Barrio el Centro
10	07/08/2014	Barrio la Paz
11	08/09/2014	Vereda Buena Vista II
12	16/08/2014	Vereda Tres Tejas
13	17/08/2014	Vereda Guacamayas
14	22/08/2014	Vereda el Morro
15	24/08/2014	Vereda Nuevo Milenio
16	24/08/2014	Vereda Santa Rosa
17	24/08/2014	Vereda San Francisco, Resbalon
18	25/08/2014	Barrio San Ignacio
19	30/08/2014	Barrio Bello Horizonte
20	05/09/2014	Vereda la Taguara
21	06/09/2014	Barrio 20 de Julio
22	06/09/2014	Barrio 20 de Julio
23	06/09/2014	Barrio 20 de Julio
24	06/09/2014	Barrio 20 de Julio

“ABRIENDO CAMPO PARA EL DESARROLLO”



Calle 8 No. 23-87
TEL (098) 5841205/2849483/5849214
FAX: 5840889

contactenos@sanjosedelguaviare-guaviare.gov.co
www.sanjosedelguaviare-guaviare.gov.co





REPUBLICA DE COLOMBIA
MUNICIPIO DE SAN JOSE DEL GUAVIARE
ALCALDIA MUNICIPAL



25	07/09/2014	Invacion las Palmas
26	11/09/2014	Vereda Mielon
27	11/09/2014	Vereda Cambulos
28	13/09/2014	Barrio la Paz
29	13/09/2014	VEREDA LOS ALPES
30	14/09/2014	Barrio 20 de Julio
31	14/09/2014	Vereda Caracol
32	15/09/2014	Vereda el Retiro
33	18/09/2014	Vereda Campo Alegre
34	21/09/2014	Invavion la Victoria
35	21/09/2014	Barrio Santander
36	21/09/2014	Vereda Sabanas de la Fuga
37	21/09/2014	Vereda Aguabonita
38	21/09/2014	Barrio Porvenir
39	22/09/2014	Invavion la Victoria
40	23/09/2014	Vereda Florida II
41	26/09/2014	Vereda las Acacias
42	27/09/2014	Barrio Comuneros
43	28/09/2014	Vereda Caño Blancoll
44	29/09/2014	Barrio Primero de Mayo
45	30/09/2014	Barrio Bello Horizonte
46	10/02/2014	Barrio Villa Unión
47	10/05/2014	Barrio Primero de Octubre
48	10/12/2014	Vereda Santo Domingo
49	15/10/2014	Barrio Prados de San Sebastian
50	19/10/2014	Barrio San Jorge
51	19/10/2014	Barrio San Jorge
52	19/10/2014	Barrio San Jorge
53	19/10/2014	Barrio San jorge

“ABRIENDO CAMPO PARA EL DESARROLLO”



**PROSPERIDAD
PARA TODOS**

Calle 8 No. 23-87
TEL (098) 5841205/2849483/5849214
FAX: 5840889

contactenos@sanjosedelguaviare-guaviare.gov.co
www.sanjosedelguaviare-guaviare.gov.co





REPUBLICA DE COLOMBIA
MUNICIPIO DE SAN JOSE DEL GUAVIARE
ALCALDIA MUNICIPAL



54	19/10/2014	Barrio San jorge
55	19/10/2014	Barrio San jorge
56	19/10/2014	Barrio Santander
57	20/10/2014	Vereda Nuevo Tolima



“ABRIENDO CAMPO PARA EL DESARROLLO”



Calle 8 No. 23-87
TEL (098) 5841205/2849483/5849214
FAX: 5840889

contactenos@sanjosedelguaviare-guaviare.gov.co
www.sanjosedelguaviare-guaviare.gov.co





REPUBLICA DE COLOMBIA
MUNICIPIO DE SAN JOSE DEL GUAVIARE
ALCALDIA MUNICIPAL



“ABRIENDO CAMPO PARA EL DESARROLLO”



**PROSPERIDAD
PARA TODOS**

Calle 8 No. 23-87
TEL (098) 5841205/2849483/5849214
FAX: 5840889

contactenos@sanjosedelguaviare-guaviare.gov.co
www.sanjosedelguaviare-guaviare.gov.co





REPUBLICA DE COLOMBIA
MUNICIPIO DE SAN JOSE DEL GUAVIARE
ALCALDIA MUNICIPAL



NOVEDADES

De acuerdo a directriz del Nivel Nacional se realizan continuamente Novedades por diferentes eventos, los cuales en su gran mayoría son realizados directamente en la plataforma del programa.

NOVEDADES				
TIPO DE NOVEDAD	MES			
	JULIO	AGOSTO	SEPTIEMBRE	OCTUBRE
Cambio de Titular	5	2	1	3
Actualización Documento	30	46	45	33
Actualización de Dirección y Celular	11	12	3	9
Actualización Escolar	233	33	203	87
Cambio de Apellido	6	5	6	4
Cambio Poblacional	55	18	12	11
Cambio Titular	2	1	1	
Corrección Fecha de Nacimiento	6	23	29	17
Ingreso de Beneficiario	6	5	5	4
Traslados	2	18	4	6
Otros	59	1		
	415	164	309	174

TOTAL DE NOVEDADES:

1062



**PROSPERIDAD
PARA TODOS**

"ABRIENDO CAMPO PARA EL DESARROLLO"

Calle 8 No. 23-87
TEL (098) 5841205/2849483/5849214
FAX: 5840889
contactenos@sanjosedelguaviare-guaviare.gov.co
www.sanjosedelguaviare-guaviare.gov.co





DIVULGACIÓN DE OPERATIVIDAD Y ACTIVIDADES DEL PROGRAMA

Se continua realizando difusión de las diferentes actividades realizadas en torno al programa MÁS FAMILIAS EN ACCIÓN en el programa radial que se transmite todos los días por las Emisoras Juventud Stereo y Marandua Stereo, programa denominado “Abriendo Campo para el Desarrollo”, en este programa se difunde información sobre los proyectos, planes, actividades y programas que adelanta la alcaldía municipal, en estos espacios se da a conocer toda la información en torno a nuestra operatividad y se informa sobre las diferentes actividades a realizarse con las madres titulares del programa y sus líderes. El periodista y locutor Enoc Quintero es quien difunde la información radial o se hace a través de entrevistas al enlace municipal.

CLAUDIA CONSUELO ROBAYO RAMIREZ
Enlace Municipal



“ABRIENDO CAMPO PARA EL DESARROLLO”

Calle 8 No. 23-87
TEL (098) 5841205/2849483/5849214
FAX: 5840889
contactenos@sanjosedelguaviare-guaviare.gov.co
www.sanjosedelguaviare-guaviare.gov.co

